PH LUZERN
PÄDAGOGISCHE HOCHSCHULE

KJM
Kinder- und Jugendmedien
Zentralschweiz

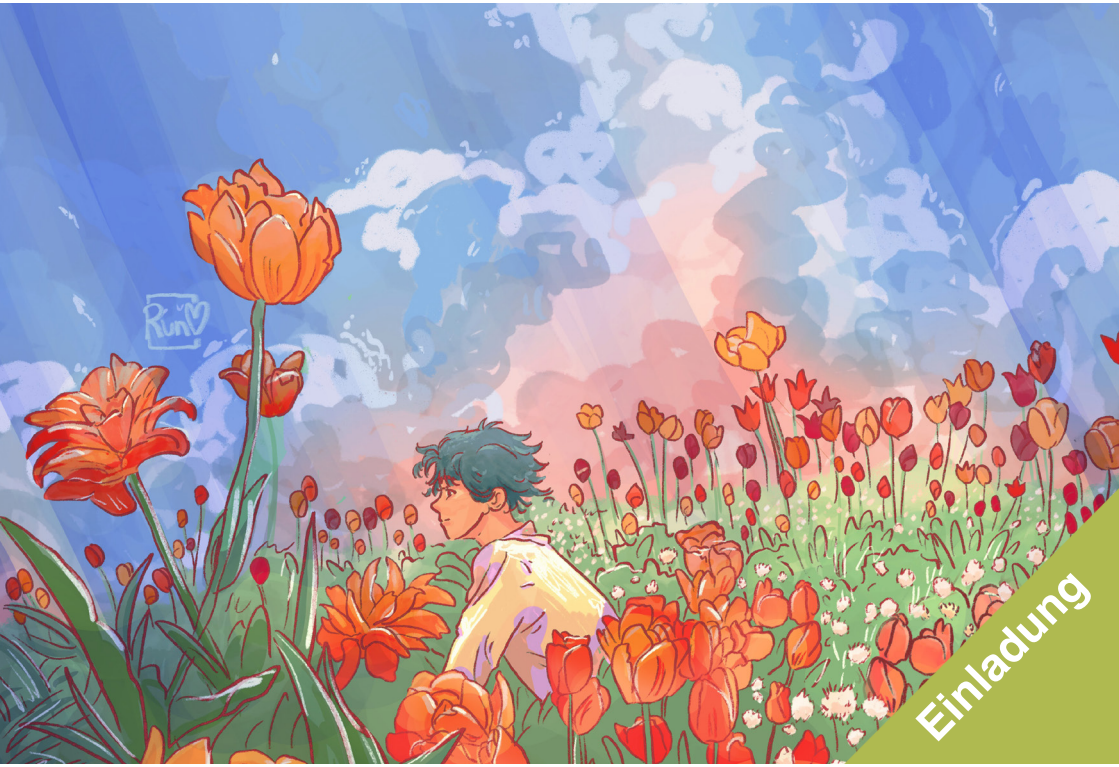

Comics und Mangas

wer liest was?

Einladung an die Bibliothekarinnen und Bibliothekare sowie an die Mitglieder von KJM Zentralscheiz zur Tagung und Jahresversammlung 2023

Luzern, Mittwoch 17. Mai 2023

Romerohaus Kreuzbuchstr. 44, 6006 Luzern

weiterlesen

Mittwoch, 17. Mai 2023
Luzern

14.00 – 17.15 Uhr

Tagung und Jahresversammlung

▶ Im Dachstock des Romerohauses Luzern, Kreuzbuchstr. 44, Luzern

(Bus Nr. 6 und 8 ab Luzern Bahnhof, Richtung Würzenbach bis Haltestelle Brüelstrasse)

Anmeldung bitte bis 10. Mai 2023 an

▶ **rene.keller@phlu.ch**

Tagungsbeitrag

▶ Der Tagungsbeitrag von CHF 20.— wird vor Ort eingezogen

Programm

14.00

- **Begrüssung und Eröffnung der Tagung**
  Claudia Dillier, Präsidentin KJM Zentralschweiz

14.15

- **Welche Comics brauche ich in meiner Bibliothek?**
  Input Lara Steiner, Schulbibliothekarin Schulhaus Säli, Luzern
- **Tipps und Trends: Was ist gefragt?**
  Input Walter Beer, Inhaber Laden Co-Mix, Remix, Luzern
- **Einblick in die Welt der Mangas**
  Input Rún Studer, Buchhändler*in, Bücher Dillier, Sarnen
- **Das FUMETTO und seine Gäste**
  Input Lea Willimann, Künstlerische Leiterin Fumetto Comic Festival Luzern
- **Moderiertes Gespräch mit allen Beteiligten**
  Franz-Xaver Risi, Vorstand KJM

15.30

- **Kaffee-Pause / Büchertisch**

16.00

- **21. Jahresversammlung des Vereins Kinder- und Jugendmedien Zentralschweiz**
  - 1. Protokoll der GV vom 21. Sept. 2022
  - 2. Jahresbericht
  - 3. Jahresrechnung und Revisionsbericht
  - 4. Wahlen
  - 5. Ausblick
  - 6. Varia

16.30

- **Apéro**

Den Jahresbericht und alle weiteren relevanten Unterlagen finden Sie unter www.kjm-zentralschweiz.ch

Illustration & Design: Rún Studer

www.phlu.ch

Zentrum Medienbildung und Informatik
Leslie Schnyder
Beauftragte Leseförderung und Bibliotheken
Sentimatt 1
6003 Luzern

www.kjm-zentralschweiz.ch

Kinder- und Jugendmedien Zentralschweiz
Präsidentin Claudia Dillier
c/o Kantonsbibliothek Uri
Bahnhofstrasse 13
6460 Altdorf